

**DEPARTEMENT DE LA LOIRE
COMMUNE DE SAINT GALMIER**

Z.P.P.A.U.P.

**PERIMÈTRE ET
PLAN DE ZONAGE**

NOVEMBRE 2003

modifié le :
**10 mai 2004
01 juin 2004**

DECEMBRE 2006

S.E.L.A.R.I. D'ARCHITECTURE
Raymond FÉASSON Georges GAGNAL Richard GOULOIS
42, Rue de la République - 42000 Saint-Chamond - Tél : 04 77 22 75 57 / Fax : 04 77 22 13 64 / E-mail :
se.lari@wanadoo.fr

Echelle: 1/7000°

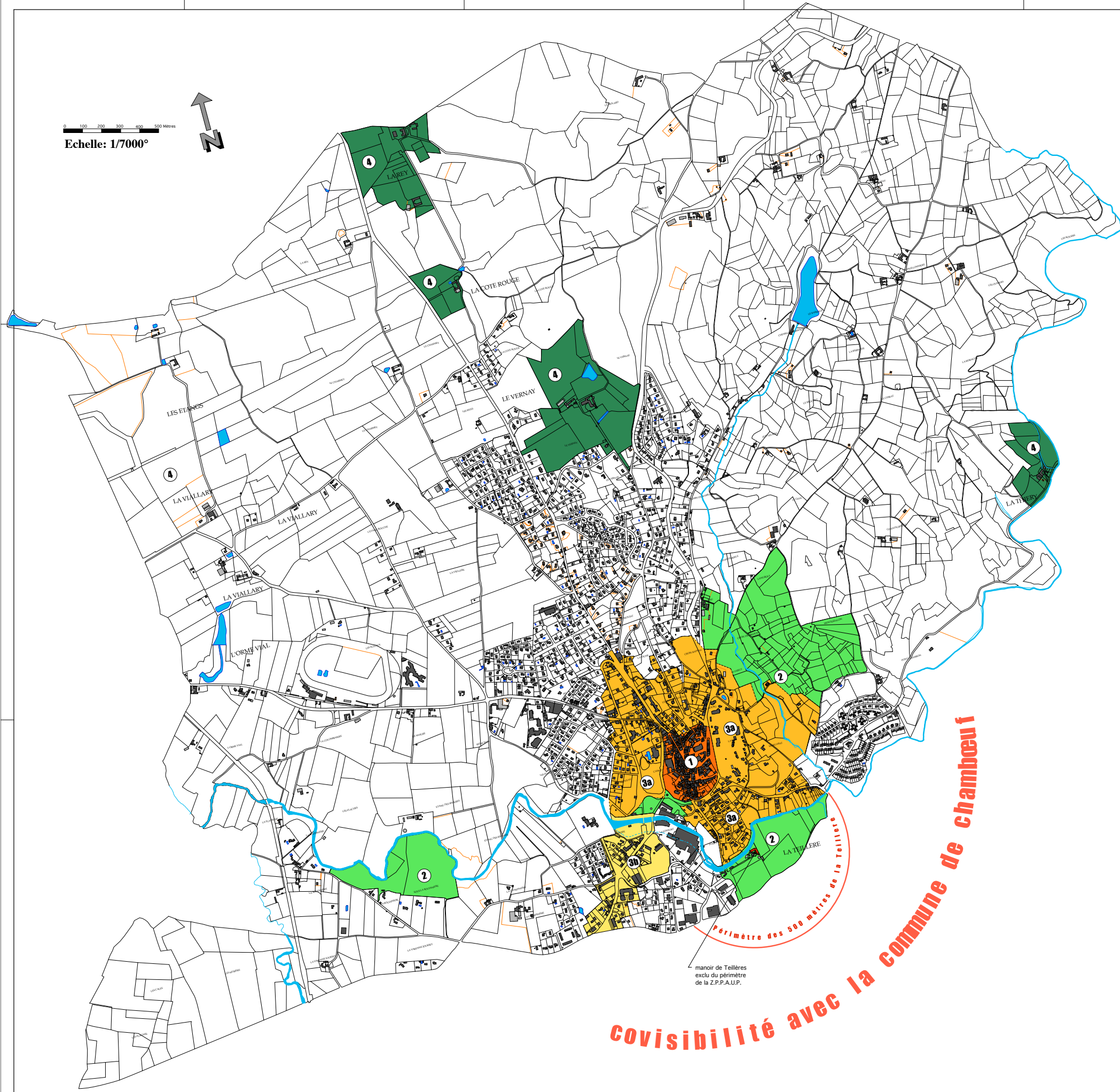

manoir de Teillères
exclu du périmètre
de la Z.P.P.A.U.P.

COVISIBILITÉ AVEC LA COMMUNE DE CHAMBEUF

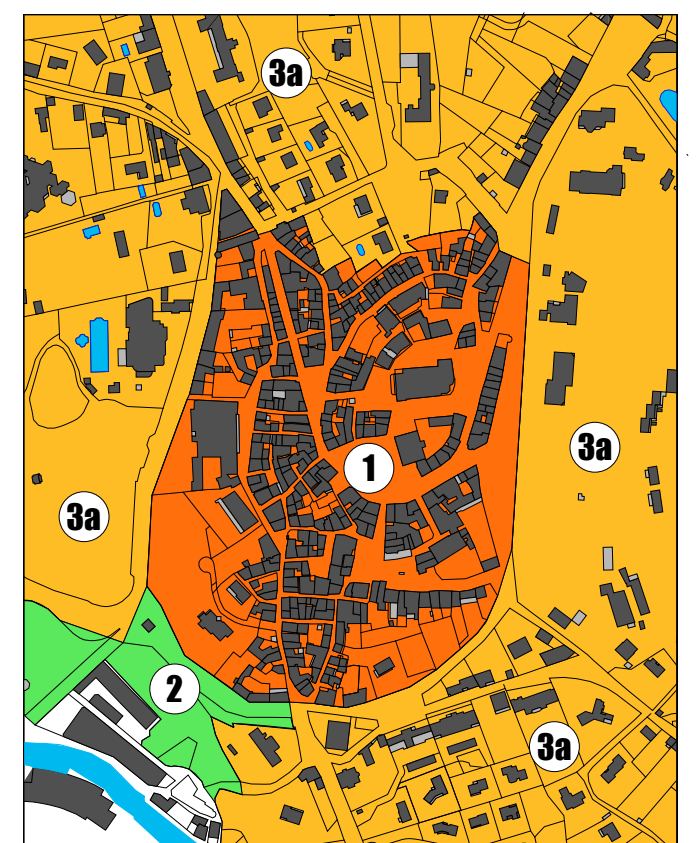

Zoom ZONE 1 - l'enceinte médiévale

- ZONE 1:** L'enceinte médiévale
- ZONE 2:** La Teillères et la colline du calvaire
- ZONE 3a:** Les abords immédiats
- ZONE 3b:** Les abords immédiats
- ZONE 4:** Les domaines